

Ortofoto año 1956

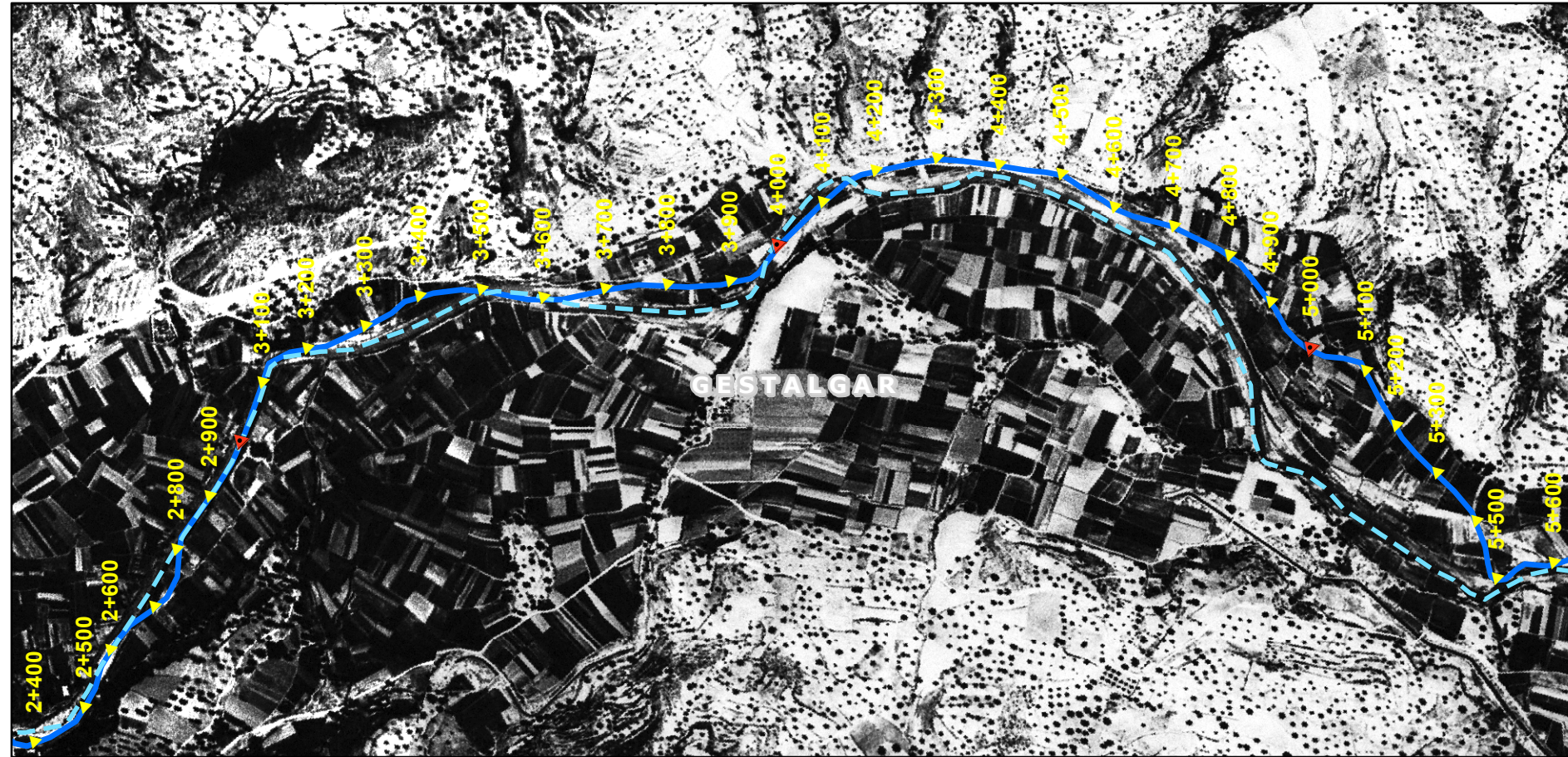

Ortofoto año 2005

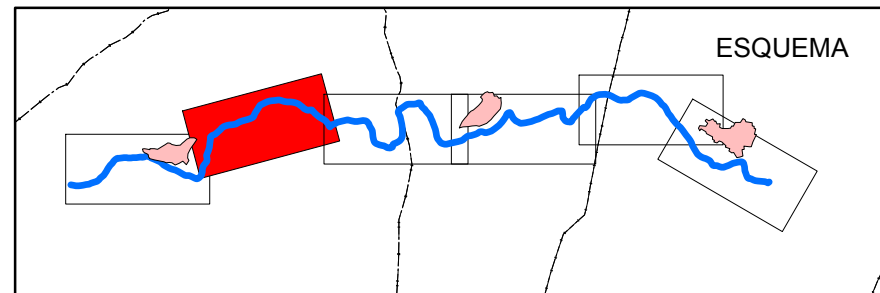
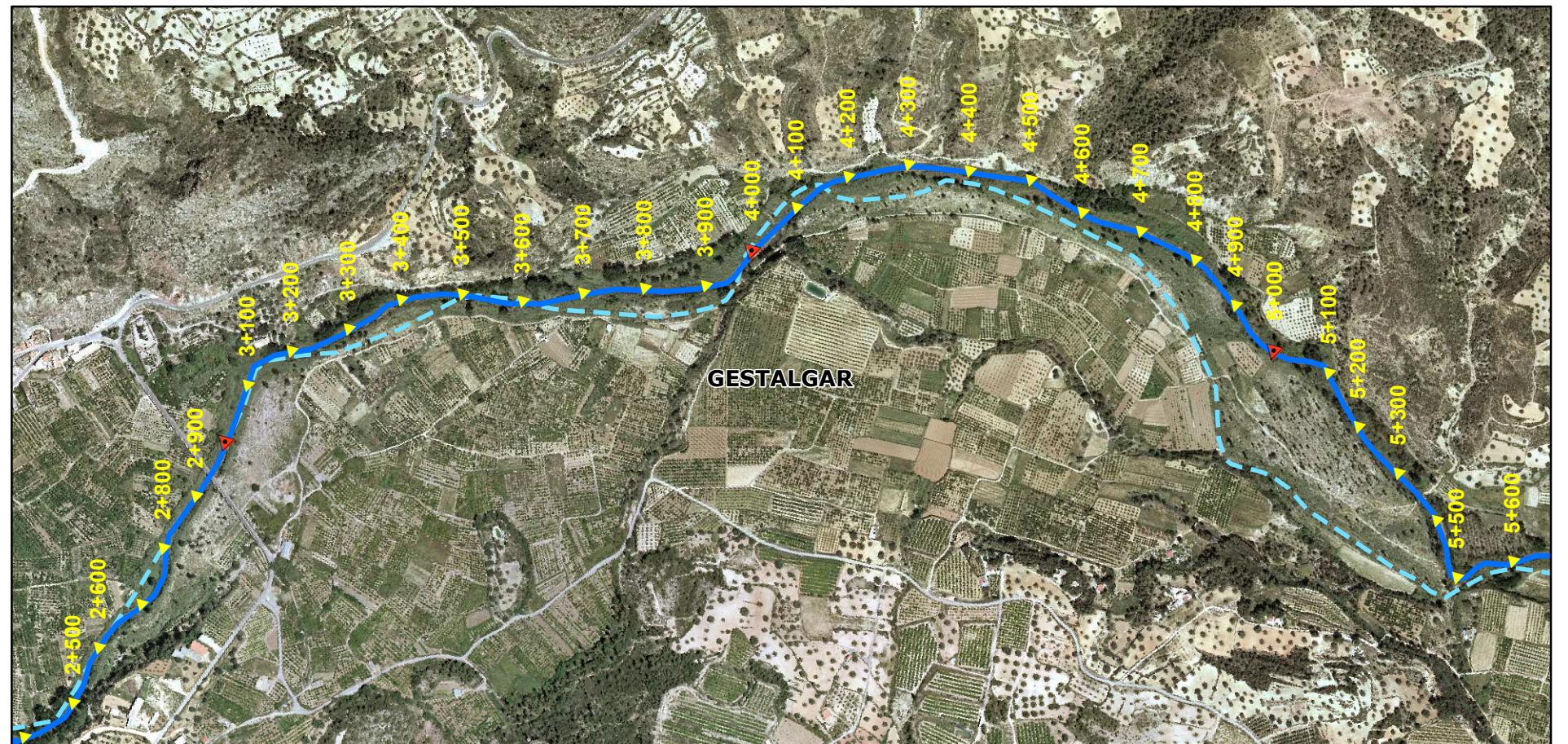

Leyenda

- Tramo Turia Gestalgar-Pedralba año 1956
- Tramo Turia Gestalgar-Pedralba



MINISTERIO DE MEDIO AMBIENTE Y MEDIO RURAL Y MARINO

CONFEDERACIÓN HIDROGRÁFICA DEL JÚCAR

CONSULTOR:
Tecnoma

ARQUITECTOS/ INGENIEROS CONSULTORES S.L.



INGENIERO DIRECTOR:
TOMÁS NEBOT DOMÍNGUEZ

ESCALA:
ORIGINAL A3

Escalas indicadas

TÍTULO DEL PROYECTO:
APOYO AL DESARROLLO DE LA ESTRATEGIA NACIONAL DE RESTAURACIÓN DE RÍOS EN LA CUENCA DEL JÚCAR
DOCUMENTO AMBIENTAL
RÍO TURIA. TRAMO GESTALGAR A PEDRALBA

TÍTULO DEL PLANO:
EVOLUCIÓN GEOMORFOLÓGICA

Nº PLANO: 2.11
FECHA: SEPT-08
HOJA 2 DE 6